

CENTRE DRAMATIQUE NATIONAL DE REIMS
LACOMEDIEREIMS.FR



BIENVENUE



CENTRE DRAMATIQUE
NATIONAL DE REIMS

L'ÉQUIPE

DIRECTION

Artiste directrice **Chloé Dabert**
Artiste associé à la direction, à la programmation et responsable pédagogique **Sébastien Éveno**
Directrice adjointe **Magali Dupin**
Administrateur **François Clamart**
Secrétaire générale **Claire Cantuel**
Directeur technique **Cyrille Molé**

PÔLE ADMINISTRATION / PRODUCTION

Comptable **Karine Gonéra**
Gestionnaire paie **Stéphanie Milos**
Administratrice de production et de diffusion **Inès Beroual**
Chargée de production **Bénédicte Six**
Chargée de production et formation (la Classe) **Joséphine Villeroy**
Attachée à la production et à l'administration **Yana Martin**

PÔLE SECRÉTARIAT GÉNÉRAL

Chargé.es d'action culturelle et de développement des publics **Virginie Bénévent, Alice Defloraine, Ugo Zanin**
Chargée d'action culturelle et de développement des publics – Itinérance **Andrea Blin**
Responsable de l'accueil et de la billetterie **Donovan Yahia**
Chargé d'accueil et de billetterie **Thibaud Bernaudat**
Chargée de billetterie et d'accueil **Mariane Thomas**
Agente de billetterie et d'accueil **Sarah Delaunois**
Chargées de communication **Chloë Achard, Eva Benoit**

PÔLE TECHNIQUE

Régisseur général **Nicolas Souply**
Régisseurs scène **Stan Daubié, Mohamed Rezki**
Régisseurs lumière **Aurélien Charlier**
Régisseurs son **Julien Mathieu, Maxime Landais**
Technicien lumière **Mattia de Larminat**
Costumière **Elise Beaufort**
Apprenti machiniste-constructrice **Ombeline Dauby**
Régisseur des moyens généraux **Guillaume Perot**
Chargé de maintenance et de sécurité **Xavier Gros**
Secrétaire technique **Sophie Montané**
Attachée à l'entretien **Ernestine Sprenger**
Agente d'entretien **Sylvie Makowiecki**

FARAWAY FESTIVAL DES ARTS À REIMS

Responsable de coordination et de communication du festival **Julie Flamant**
Attaché.e de communication & coordination CDD *en cours de recrutement*

ET

La Jeune troupe de Reims à Colmar
Marie Moly
Alexis Mullard
Yasmine Ndong Abdaoui

L'équipe d'accueil, les artistes intervenants de la saison 26-27, la Promotion 27 des élèves de la Classe, l'ensemble des artistes et technicien.ne.s intermittent.e.s du spectacle, ainsi que les collaborateurs occasionnels de la Comédie.

HISTORIQUE DE LA COMÉDIE

Le bâtiment de l'actuelle Comédie a été inauguré en septembre 1969 avec le statut de Maison de la Culture.

Les premiers directeurs furent René Jauneau, puis Alain Guy – qui collaborait régulièrement avec Robert Hossein (directeur du Théâtre Populaire de Reims) – et ensuite Jacques Darolles.

Le Centre dramatique national de Reims a été créé en 1979 dans une petite salle installée dans l'ancien Collège des Jésuites de Reims (place Museux) et a été dirigé par Jean-Pierre Miquel de 1979 à 1983 et Jean-Claude Drouot de 1984 à 1986.

C'est à l'arrivée de Denis Guénoun en 1987 que le CDN s'est installé dans nos bâtiments et que la Maison de la Culture, avec l'intitulé Centre national Art et Technologie, a déménagé dans les anciens locaux du CDN.

Christian Schiaretti a succédé à Denis Guénoun le 1^{er} janvier 1991. C'est à cette époque que le CDN de Reims prit le nom de Comédie de Reims.

Emmanuel Demarcy-Mota succéda à Christian Schiaretti de 2002 à 2008 et transforma le festival Les Langagières en Scènes Ouvertes.

Ludovic Lagarde prit la direction de la Comédie de Reims de janvier 2009 à décembre 2018. Il élargit la direction du festival Reims Scènes d'Europe aux autres scènes de spectacle vivant à Reims.

Le projet de Chloé Dabert, qui dirige la Comédie depuis le 1^{er} janvier 2019, s'inscrit dans la longue histoire de la Comédie pour qu'elle soit une maison d'artistes ancrée sur son territoire, partagée et ouverte.

A partir du 1^{er} janvier 2027, la Comédie accueillera une nouvelle direction et un nouveau projet.



COMÉDIE, CENTRE DRAMATIQUE NATIONAL DE REIMS

3 chaussée Bocquaine,
CS 90026, 51724 Reims cedex
Standard : 03 26 48 49 10
info@lacomediedereims.fr
www.lacomediedereims.fr

    @lacomediedereims

LA COMÉDIE — CHAUSSÉE BOCQUAINE

L'accès se fait par le parvis.
Après 18h, les portes de cette entrée
sont fermées. Si besoin, renseignez-
vous auprès de votre interlocuteur à la
Comédie pour obtenir le code d'accès
de l'entrée côté Chaussée Bocquaine.

LA COMÉDIE — SALLE DE L'ATELIER

L'Atelier se trouve à 5 min à pied de
la Comédie : 13 rue du Moulin brûlé

LA COMÉDIE — MAISON DES ARTISTES

La Maison des Artistes se trouve
en face de la salle de l'Atelier :
15 rue du Moulin brûlé

LA COMÉDIE — APPARTEMENT PASSE DEMOISELLES

L'appartement se trouve à 10 min
à pied de la Comédie :
49 rue Passe Demoiselles
Appartement 4C
Arrêt de tram « Courlancy »

DÉONTOLOGIE ÉTHIQUE

Au sein de la **LA COMÉDIE - CDN DE REIMS**,
les employé.e.s, permanents et
intermittents, ont tou.te.s le droit de
travailler dans un environnement
respectueux où chacun.e doit se sentir
respecté.e.

Toute atteinte à l'intégrité personnelle
des salarié.e.s et collaborateurs.rices
est interdite par la loi et met en danger
la santé, la sécurité ou le bien-être des
travailleur.euse.s.

Toute l'équipe de la Comédie est
mobilisée pour lutter contre toute forme
d'agissement sexiste, de harcèlement
sexuel, d'agression et de viol. Ces
atteintes ne sont pas tolérées, car elles
constituent un danger pour la santé des
salarié.e.s et pour le bien-être collectif
au sein de la Comédie.

Tout témoin d'agissements sexistes/de
harcèlement sexuel a le devoir
d'intervenir et de les dénoncer.

Toute victime a le droit d'être entendu.e
et mis.e en sécurité.

RÉFÉRENTES VHSS

Mariane Thomas
m.thomas@lacomediedereims.fr

Claire Cantuel 06 29 60 96 47
c.cantuel@lacomediedereims.fr

—
Un mail direct et confidentiel
alerte@lacomediedereims.fr

CONTACTS

Magali Dupin 06 20 96 85 43
m.dupin@lacomiedereims.fr

François Clamart 06 71 72 94 71
f.clamart@lacomiedereims.fr

PÔLE PRODUCTION

Inès Beroual 06 77 40 75 83
i.beroual@lacomiedereims.fr

Bénédicte Six 07 50 12 72 70
b.six@lacomiedereims.fr

Joséphine Villeroy 07 78 87 03 83
j.villeroy@lacomiedereims.fr

Yana Martin 06 10 97 26 16
y.martin@lacomiedereims.fr

PÔLE ACTION CULTURELLE / ACCUEIL / COMMUNICATION

Claire Cantuel 06 29 60 96 47
c.cantuel@lacomiedereims.fr

Chloë Achard 06 46 20 75 81
c.achard@lacomiedereims.fr

Eva Benoit 06 35 50 90 32
e.benoit@lacomiedereims.fr

Andrea Blin 07 50 12 72 56
a.blin@lacomiedereims.fr

Virginie Bénévent 06 28 57 56 43
v.benevent@lacomiedereims.fr

Alice Defloraine 06 26 27 62 53
a.defloraine @lacomiedereims.fr

Ugo Zanin 07 77 30 92 95
u.zanin@lacomiedereims.fr

Donovan Yahia 06 46 82 74 71
d.yahia@lacomiedereims.fr

PÔLE TECHNIQUE

Cyrille Molé 06 21 96 56 74
c.mole@lacomiedereims.fr

Nicolas Souply 06 22 73 41 63
n.souply@lacomiedereims.fr

CODES WIFI

COMEDIE _ PUBLIC
sans mdp

COMEDIE _ INVITES
mdp : WelcomeT0Comedie\$51
NB : le « 0 » de « T0 » est un zéro

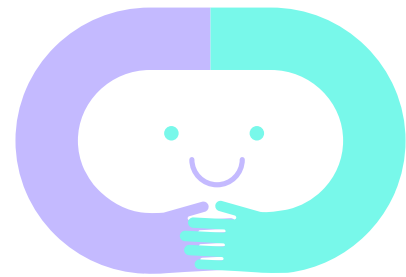

N'hésitez pas
à nous solliciter
pour toute
question
que ce soit
par téléphone
en amont
ou sur place
à la Comédie.

JOINDRE LA COMÉDIE

PENDANT LES HEURES D'OUVERTURE



L'accueil et le standard administratifs sont ouverts du lundi au vendredi de 9H à 12H et de 14H à 18H



La billetterie est ouverte de 12H à 18H du lundi au vendredi et 1H avant tout événement programmé



Pendant les spectacles, il est possible de joindre l'Arboretum, restaurant/bar de la Comédie :
09 74 30 91 35
03 26 48 49 20



Si vous voulez réserver des places pour le spectacle, adressez-vous à votre contact production

ÉCORESPONSABILITÉ

LA COMÉDIE — CDN DE REIMS est engagée dans une démarche éco-responsable portée par toute l'équipe. Nous avons à cœur de réduire notre impact sur l'environnement et de porter une responsabilité dans tous les pans de notre activité. Plusieurs actions sont menées chaque saison, qui mobilisent tous les services de la Comédie (tri des déchets, recyclage et réemploi, attention portée à notre consommation d'énergie, actions à destination des publics fragiles, etc.). Nous souhaitons mobiliser autour de nous toutes les équipes accompagnées et accueillies, les nouveaux salariés ainsi que les publics. Aussi, nous en appelons à votre collaboration !

- **EAU** : nous ne distribuons plus de bouteilles, mais mettons à disposition des fontaines à eau filtrée. Des gobelets réutilisables seront disponibles et nous vous invitons à apporter vos gourdes !
- **CATERING** : nous visons à court terme le 100% bio ou court-circuit, et privilégions au maximum le vrac dans les loges ou le foyer commun. L'Arboretum, restaurant/bar de la Comédie travaille en local et cuisine des produits de saison. Une option végétarienne est toujours prévue à la carte.
- **ÉNERGIE** : nous vous demandons d'être vigilants et de bien vouloir éteindre les lumières quand vous quittez une pièce ou la Comédie. Aussi, nous vous proposons de limiter l'utilisation de l'ascenseur et de favoriser l'exercice physique via les escaliers !
- **TRI** : merci de bien respecter les poubelles de tri mises à disposition dans le bâtiment.

PARVIS (ESPLANADE ANDRÉ MALRAUX)

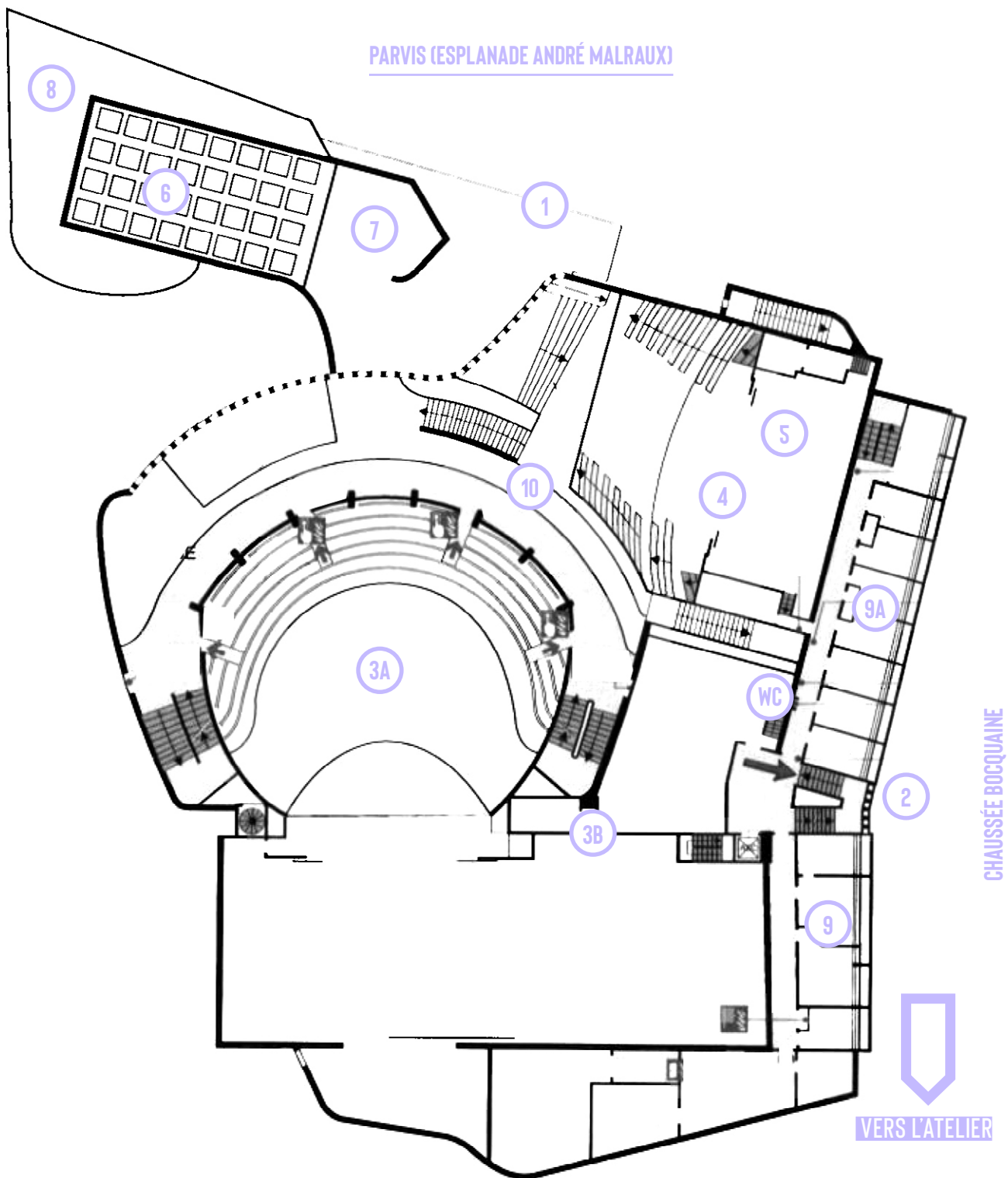

- 1 ENTRÉE PUBLIC ET ÉQUIPES / ACCUEIL / BILLETTERIE
- 2 ENTRÉE ADMINISTRATIVE
- 3A GRANDE SALLE
- 3B FOYER
- 4 PETITE SALLE (À L'ÉTAGE)
- 5 AUDITORIUM
- 6 STUDIO
- 7 BILLETTERIE
- 8 L'ARBORETUM, RESTAURANT/BAR DE LA COMÉDIE
- 9 LOGES / ADMINISTRATION *
- 10 BOCAL / ÉQUIPE ACCUEIL ET BILLETTERIE

(*) INFOS ÉTAGES ADMINISTRATION 9

REZ-DE-CHAUSSÉE =
secrétariat général / communication /
action culturelle

1^{ER} ÉTAGE =
A : espace réunion / grande loge
B : production / administration /
comptabilité

2^{ÈME} ÉTAGE =
A : direction technique / cuisine
B : loges / douches / bureau FARAWAY



**MAISON
D'ARTISTES
CRÉATIONS
OUVERTURE
ITINÉRANCE**

GARE REIMS CENTRE

CATHÉDRALE

SALLE DE L'ATELIER ET
MAISON DES ARTISTES

GRANDE SALLE, PETITE SALLE,
STUDIO, BOCAL, RESTAURANT/BAR

APPARTEMENT PASSE
DEMOISELLES

DIRECTION GARE
CHAMPAGNE-ARDENNE TGV
(À 20 MIN EN TRAM)

ACCÈS

TRANSPORT EN COMMUN

Arrêt « Comédie »

DEPUIS LA GARE REIMS CENTRE :

Tram lignes A et B
Bus lignes 1, 7, et 8

DEPUIS LA GARE CHAMPAGNE-ARDENNE TGV :

Tram ligne B

ACHAT DE TICKET

Ticket validité 1H15 : 1,80€

- **Mobi pay** : paiement par carte bancaire disponible sur tous les valideurs à bord du transport du réseau. Votre carte bancaire devient ainsi votre titre de transport
- **Par SMS** : envoyer «1H» au 93093
Le SMS de confirmation doit être reçu avant la montée à bord. Service disponible chez Orange, Bouygues, SFR et Free. Hors forfaits bloqués
- **Achat des titres de transport classiques** à la Maison des Mobilités située sur le parvis de la Gare Centre, aux distributeurs automatiques installés aux arrêts de tramway ou auprès des conducteurs de bus (ticket dépannage uniquement : 2€)

Plans, horaires et autres tarifs disponibles sur :

www.grandreims-mobilites.fr

VÉLO EN LIBRE-SERVICE : ZÉBULLO

Station au bout du parvis de la Comédie

LE FONCTIONNEMENT

Application mobile à télécharger : ZEBULLO Vélo libre-service

A partir de 0,10€/min (Forfait FLASH, paiement à l'usage)

Plan des stations, tarifs et autres informations disponibles sur :
<https://zebullo.ecovelo.mobi>

EN VOITURE

Par autoroute A344, sortie Reims-Centre.

[La Vignette Crit'air](#) est obligatoire pour circuler à Reims au sein de sa Zone à Faibles Émissions mobilité (IFEM).

Plus infos sur : www.certificat-air.gouv.fr

- Stationnement à proximité de la Comédie :
STADE DELAUNE (fermé les soirs de match)
PARKING PMR : chaussée Bocquaine (2 places)
ATELIER DE LA COMÉDIE : 13-15 rue du Moulin Brûlé
- Tout le centre-ville de Reims est en stationnement payant
- Stationnement couvert :
PARKING D'ERLON (à côté de l'hôtel Continental)
PARKING BUIRETTE (à côté de l'hôtel Holiday Inn)
- Certains hôtels du centre-ville disposent d'un parking sécurisé payant

TAXIS DE REIMS

1, cour de la Gare | 03 26 47 05 05
contact@lestaxisdereims.com

ALLO VTC REIMS

Kévin : 06 21 22 02 00
allovtrcreims@gmail.com

RÉSERVATION EN AMONT FORTEMENT CONSEILLÉE

NAVETTE GARES ET AÉROPORTS DE PARIS

Capitale Champagne
03 26 59 52 64
contact@capitale_champagne.fr

RÉSERVATION EN AMONT REQUISE

RESTAURANTS À REIMS



L'ARBORETUM



L'Arboretum, restaurant de la Comédie est ouvert du lundi au vendredi de 11h pour le café, de 12h à 14h pour le service du midi et à partir de 18h tous les soirs des représentations. Profitez des produits frais, de saison et faits maison.

Les menus de la semaine sur Instagram :

[@arboretum.reims](https://www.instagram.com/arboretum.reims)



TOUT UN PLATO REIMS

54 Rue de la Gare, 51140 Muizon
contact@toutunplato.fr | 03 26 50 26 89

CLOS SIMON

385, avenue de Laon | 03 26 24 84 34
contact@le-clos-simon.fr
du lundi au samedi 8h30-19h30
SERVICE TRAITEUR SUR DEMANDE | MAGASIN FRUITS & LÉGUMES

Ô DÉLICÉS DU LIBAN

178, Rue de Vesle | 06 42 73 28 86
du lundi au samedi 12h-14h30/18h-22h
SERVICE TRAITEUR SUR DEMANDE | CUISINE TRADITIONNELLE LIBANAISE



LE PETIT BASQUE

13, rue du Colonel Fabien | 03 26 09 96 26
12h-14h/19h-21h, fermé mercredi
CUISINE BASQUE, PAELLAS, À EMPORTER

CHAUSSON

2, rue Chabaud
03 26 07 19 36 | chausson-reims.fr
lundi, mardi et vendredi 10h-18h,
samedi et dimanche 11h-18h
fermé mercredi et jeudi
SALON DE THÉ ET RESTAURANT VÉGÉTARIEN

SHIN'ZEN

1, Place Stalingrad
03 26 82 95 41 | 12h-14h/19h-22h
(sauf mercredi et dimanche)
CUISINE JAPONAISE

FLAVEUR

15, Bd Paul Doumer | 09 88 39 39 01
11h30-14h15, 18h-22h
dimanche 12h-14h30/18h-22h
fermé samedi midi et mercredi midi et soir
RESTAURANT JAPONAIS | SALON DE THÉ AVEC BOWL SPECIAL

TIP KHAO

170, rue de Vesle | 03 26 03 94 50
du mardi au jeudi 12h-13h45/19h-21h45
vendredi et samedi 12h-14h/19h-22h
fermé dimanche et lundi
RECETTES D'ASIE DU SUD-EST

RAKU RAMEN

161, Rue de Vesle | 03 26 05 02 97
du lundi au samedi 12h-14h30/19h-22h30
dimanche 12h-14h30
RESTAURANT DE RAMEN ET AUTRES SPÉCIALITÉS JAPONAISES



CAFÉ DU PALAIS

14, place Myron Herrick | 03 26 47 52 54
du mardi au vendredi 9h-21h, samedi
9h-23h

BRASSERIE TRADITIONNELLE

EXCELSIOR

96, place Drouet d'Erlon | 03 26 91 40 50
11h30-14h30, 18h30-22h30/23h

BRASSERIE-RESTAURENT | TERRASSE ET JARDIN PRIVÉ

LE BOCAL

27, rue de Mars | 03 26 47 02 51
12h30-13h30, 19h-21h/21h30

SPÉCIALITÉS DE LA MER | RÉSERVATION INDISPENSABLE

BRASSERIE DU BOULINGRIN

29-31, rue de Mars | 03 26 40 96 22
12h-14h30, 19h-23h/23h30

BRASSERIE TRADITIONNELLE | FRUITS DE MER

L'APOSTROPHE

59, place Drouet d'Erlon | 03 26 79 19 89
10h/12h-00h

CAFÉ-BRASSERIE

Ô CŒUR DE L'ORIENT

4, Rue de la Magdeleine
06 73 89 99 20
11h30-14h30, 18h30-23h
vendredi et samedi 11h15-15h, 18h15-00h
dimanche 11h30-15h, 18h30-23h

CUISINE ORIENTALE

SHIVA

99, rue de Courlancy | 07 68 96 76 26
11h45-14h, 19h-22h
fermé mardi

INDIEN | VIANDE HALAL | VÉGÉTARIENS BIENVENUS

KOBOON

9, boulevard du Général Leclerc
09 88 00 74 14
11h30-15h30, 18h30-23h30
livraison

STREET FOOD THAÏ RAFFINÉ

GENKI

36, Rue Chanzy | 03 26 88 68 25
12h-14h30, 19h-22h30, fermé dimanche

RESTAURANT RAMEN & CURRY | TOUT EST FAIT MAISON

ATELIER MALA

44, Rue des Élus | 09 80 54 15 84
11h30-14h, 18h30-22h, fermé dimanche

SPÉCIALISÉ EN NOUILLES ET RAVIOLIS DE LA PROVINCE DU
SICHUAN (CHINE)

LE P'TIT VIET

11, Rue Condorcet | 03 26 40 56 36
10h30-19h, fermé dimanche

CUISINE ASIATIQUE | TRAITEUR

ODETTE

43, Boulevard Foch | réservation en ligne
du mardi au jeudi 18h-00h30, vendredi 18h-02h
et samedi 16h-02h, fermé dimanche et lundi

BAR À MANGER

PNY REIMS

18 rue du Temple
03 26 97 84 44

du lundi au vendredi 12h-14h/18h30-23h,
samedi 11h30-23h30 et dimanche 12h-22h

RESTAURANT AMÉRICAIN

MAQUIS

33, rue du Clou-dans-le-Fer
déjeuner uniquement 12h-14h30
fermé samedi et dimanche
pas de réservation

CUISINE MÉDITERRANÉENNE SAINES | ZÉRO DÉCHETS

Beaucoup d'autres restaurants se trouvent sur la
place Drouet d'Erlon, en plein centre-ville.

Si vous souhaitez dîner en extérieur après 22h,
il est impératif de réserver.

MÉDECINS NUMÉROS D'URGENCE



EN CAS D'URGENCE

SOS MÉDECINS

soins urgents 8h-00h 7j/7j
10, place Maurice Utrillo
03 52 74 06 47
www.sosmedecins-reims.fr

MAISON MÉDICALE DE GARDE

du lundi au vendredi 20h-00h,
samedi 13h-00h, dimanche 8h-00h
45 rue Cognacq Jay (proximité des
urgences du CHU), consultation
généraliste sur place sans RDV

MÉDECINS GÉNÉRALISTES

EMMANUEL MASSART (en face de la
Comédie)

18, chaussée Bocquaine
03 26 35 33 27 ou via Doctolib

PATRICE WARTEL (en face de la Comédie)

18, chaussée Bocquaine
03 26 07 31 88 ou via Doctolib

OSTHÉOPATHES

SANDRA KERBIDI

38 bis Rue de Courlancy RDC, Bât. 2
03 26 50 26 86 ou via Doctolib

JULIE QUEYREL

51, boulevard du Général Leclerc
06 88 95 44 48 ou via Doctolib

LUC MOULET

7, rue de l'Abreuvoir
06 22 15 93 58, via Doctolib
ou moulet.osteo@gmail.com

LAURENT MOKOTOWITCH,

VALÉRIE LOBET

21, place du Chapitre
03 26 02 40 00 ou via Doctolib

MÉDECIN HOMÉOPATHE

ÉRIC BRUNESSAUX

29, rue de Tambour | 03 26 88 60 43

KINÉSITHÉRAPEUTES

VIRGINIE BRITTEL

3, rue Sainte-Geneviève
03 26 07 77 00

DENTISTES

JULIEN MACADRÉ, MARINE KOLODZIEJCZAK

(en face de la Comédie)
14, chaussée Bocquaine
03 26 04 18 48 ou via Doctolib

LUCIE PARAYRE (centre-ville)

45, rue Thiers
03 26 47 51 00 ou via Doctolib

PHARMACIES

PHARMACIE GÉLARD (proche Comédie)

33, rue du Colonel Fabien
03 26 08 05 87

PHARMACIE LAFAYETTE (hyper centre)

36, place Drouet d'Erlon
03 26 47 23 26

PHARMACIE PRINCIPALE (hyper centre)

36, rue de Vesle
03 26 47 59 34

PHARMACIE DE GARDE

Numéro de téléphone et adresse
disponibles sur www.3237.fr
ou 32 37 (appel payant : 0,34€/min)

SAMU

15 ou 03 26 06 07 08

POLICE / COMMISSARIAT CENTRAL

40, boulevard Louis Roederer
03 26 61 44 00

DIVERS

SUPERMARCHÉS, ÉPICERIES

INTERMARCHÉ EXPRESS REIMS ET DRIVE

7, place Drouet d'Erlon (centre-ville)
03 23 22 62 23
08h-23h 7j/7j

MONOPRIX DROUET D'ERLON

Rue Jeanne-d'Arc (centre-ville)
03 26 79 15 30
du lundi au jeudi 08h-20h
du vendredi au samedi 08h-20h30
dimanche 09h-19h

COCCINELLE SUPERMARCHÉ REIMS

131-133, rue de Vesle (à 7 min à pied)
03 26 79 65 65
du lundi au samedi 08h-22h
dimanche 09h-13h

CARREFOUR CITY REIMS VESLE

Place Stalingrad (à 6 min à pied)
du lundi au samedi 08h-22h
dimanche 09h-13h

MARCHÉS

HALLES DU BOULINGRIN

Marché couvert du centre-ville
vendredi 07h-13h et samedi 06h-14h

MARCHÉ WILSON

Proche appartement Passe Demoiselles
Boulevard Wilson
vendredi 05h-13h

MARCHÉ JEAN JAURÈS

Bus lignes 5 et 8 - Arrêt «Brouette»
Avenue Jean Jaurès
dimanche 05h-13h30

LIBRAIRIES

AMORY

30, avenue Jean Jaurès
03 26 47 46 21

ROUGIER & PLÉ - GUERLIN

70, place Drouet d'Erlon
03 26 40 05 15

LA BELLE IMAGE

46, rue Chanzy
03 26 88 39 69

FNAC

Espace Drouet d'Erlon
03 26 84 39 39

TABAC / PRESSE

LE NATIONAL

au coin de notre rue

LE STALINGRAD

2, place Stalingrad (à 2 min de la Comédie)
03 26 40 63 06
9h-22h30 7j/7j

ERNEST HEMINGWAY

69, place Drouet d'Erlon
03 26 47 20 41
du lundi au jeudi 9h-00h30,
vendredi et samedi 9h-02h
dimanche 9h-00h

DIVERS (SUITE)

PISCINES

TALLEYRAND

41, rue de Talleyrand

03 26 47 56 18

lundi et vendredi 07h-14h/18h30-21h

mardi et mercredi 7h-9h, jeudi 07h-14h

samedi et dimanche 08h-12h

+ d'infos : www.reims.fr/sports-loisirs/piscines

UCPA SPORT STATION GRAND REIMS

5, Bd Jules César

03 52 15 21 20

lundi et vendredi

07h-8h30/11h30-13h30/15h-19h30

mardi et jeudi

07h-8h30/11h30-13h30/15h-21h30

mercredi 07h-13h30/15h-19h30

samedi, dimanche et jours fériés
9h-18h30

Vacances scolaires (B) :

lundi, mercredi et vendredi 9h-19h30

mardi et jeudi 9h-21h30

samedi, dimanche et jours fériés

9h-18h30

+ d'info : www.ucpa.com/sport-station/grand-reims

SORTIR À REIMS

Toute information est disponible au

POINT INFO CULTURE DE LA VILLE

Le Cellier : 4 bis rue de Mars

du mardi au vendredi 14h-18h

samedi 10h-12h/14h-18h, dimanche

14h-18h | www.infoculture-reims.fr

HÔTELS PARTENAIRES

HOLIDAY INN EXPRESS & SUITES REIMS RIVES DE VESLE****

12, rue de l'Abreuvoir

très proche de la Comédie

03 76 15 01 40

reception@hies-rdv.com

HOLIDAY INN REIMS CENTRE****

46, rue Buirette

centre-ville

03 26 78 99 99

hotel@hireims.com

B&B HOTEL REIMS CENTRE ERLON***

28, boulevard Joffre

très proche gare centre

03 26 40 03 24

bb_4844@hotelbb.com



CENTRE DRAMATIQUE
NATIONAL DE REIMS

CENTRE DRAMATIQUE NATIONAL DE REIMS

LACOMEDIEREIMS.FR    